PROGRAMME
2023 / 2024

Activités Seniors
Secteur Jeunesse

Ludothèque
Secteur Enfance
Secteur Famille

Espace Numérique
Micro-Folie

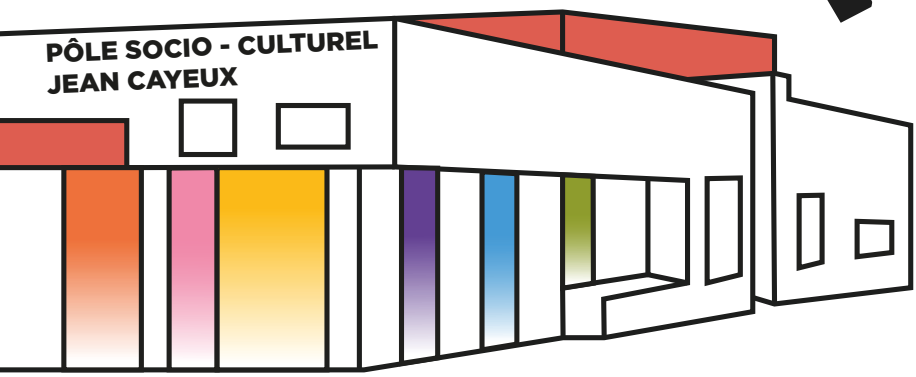

Maison Pour Tous
Centre Social
Rivery

Pour chacun, une invitation,
à la

Maison Pour Tous Centre Social Rivery

Association d'Éducation Populaire,

Notre mission est d'être un lieu de vie multigénérationnel, de promotion et d'accompagnement des initiatives individuelles et collectives

Elle est principalement soutenue par la commune de Rivery, la CAF de la Somme ainsi que l'essemble des bénévoles qui rendent possible son projet associatif.

Permettre le «Faire ensemble», renforcer les liens sociaux, susciter le partage de savoirs et d'expériences, privilégier la convivialité et l'ouverture culturelle sont autant d'objectifs qui guident nos actions.

Alors, n'hésitez pas à venir nous rencontrer et soyez les bienvenus !

L' équipe bénévole et salariée

Ce programme ouvre une nouvelle saison avec la même ambition de développer ses activités auprès de TOUS.

Dès la rentrée, notre portail famille offrira de nouvelles modalités d'inscription qui seront mises en place pour l'ensemble des activités de l'association. Chaque adhérent bénéficiera de son espace personnel, pour s'inscrire, consulter ou générer tous documents qui lui serait utiles.

L'année 2024 sera marquée par une démarche de renouvellement d'agrément de notre projet de centre social, qui invitera nos adhérents petits et grands ainsi que les habitants à exprimer leurs attentes et leurs besoins.

Ensemble, nous allons réinterroger notre mission de participation à la cohésion sociale et nous ouvrir vers de nouvelles perspectives visant à davantage de partage et de solidarité.

C'est donc avec enthousiasme que nous vous présentons notre nouvelle brochure marquée par la diversité et la qualité des actions menées et qui, nous l'espérons, rencontrera votre envie de participer à l'une ou l'autre de nos activités.

L' ÉQUIPE BÉNÉVOLE & SALARIÉE

LE BUREAU:

Présidente: Stéphanie DOINEL
Vice-Président: Guy CARON
Trésorier: Julien ANDRIEU
Secrétaire: David BONDUELLE
Secrétaire adjointe: Annie GRAUX

LES MEMBRES:

Fiona DEHEDIN
Laurent LABORIE
Vanessa NIOT
Elise RAOUT

DIRECTION:

Zohra LARBI-AKIL directionmptrivery@gmail.com

SECTEUR ADMINISTRATIF

Comptable Antoine COMPERE
comptamptrivery@gmail.com

Référente accueil Marie-Charlotte TARDY LOPEZ
mariecharlotte.mptrivery@gmail.com

03.22.70.07.38 contactmptrivery@gmail.com

SECTEUR FAMILLE

Référente :

Simona LEFEVER

Animatrice :

Anaïs ROI

famille.mptrivery@gmail.com

SECTEUR JEUNESSE

Référents :

Jérôme PINTO
jpinto.mptrivery@gmail.com
Sarah FRAQUIER
sarah.mptrivery@gmail.com

ACTIVITÉS SENIORS

Animatrice :

Anne MERCIOT
amerciotmptrivery@gmail.com

ESPACE NUMÉRIQUE FABLAB

Animateur :

Damien DE OLIVEIRA
damien.mptrivery@gmail.com

SECTEUR ENFANCE

Animation et coordination des accueils collectifs de mineurs :

Christophe FONGUEUSE
fongueuse.mptrivery@gmail.com
Marie LEMAIRE
mlemairemptrivery@gmail.com

Inès ABBADI
Steven CADEAU
Christian GAMAND
Jérémy MAGNIER
Clara SOCQUIN

MICRO-FOLIE

Médiatrice culturelle :

Aurore LIEVIN
microfolie.mptrivery@gmail.com

LE SECTEUR FAMILLE	Page04
LE SECTEUR ENFANCE	Page10
L'ACCOMPAGNEMENT À LA RÉUSSITE ÉDUCATIVE	Page14
LE SECTEUR JEUNESSE	Page16
LES ACTIVITÉS SENIORS	Page19
L'ESPACE NUMÉRIQUE	Page24
NOS RENDEZ-VOUS	Page30
TARIFS & MODALITÉS D'INSCRIPTION	Page37

LE SECTEUR FAMILLE

Avec la famille et la petite enfance

Accompagner les parents dans l'exercice de leur rôle éducatif et encourager la cohésion familiale et intergénérationnelle, permettre aux familles d'exprimer, de concevoir et de réaliser leurs projets afin de favoriser leur ouverture à la vie locale et sociale...

La Maison Pour Tous / Centre Social accompagne de nombreuses actions collectives contribuant à l'épanouissement des parents et des enfants.

C'est un espace où chacun peut s'impliquer, un lieu où tout est possible...

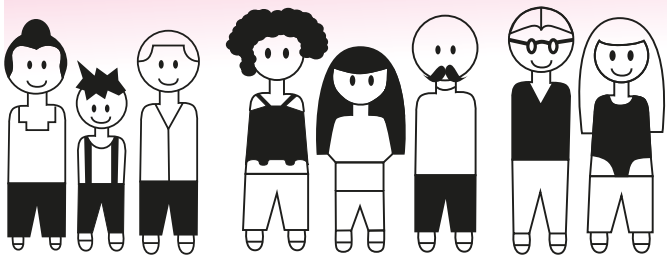

Un Lieu d' Accueil Enfants Parents (LAEP)

Le LAEP est un espace de rencontre, de détente, de jeux, de partage et d'éveil où les parents, beaux-parents, assistantes maternelles, grands-parents ainsi que les enfants de 0 à 6 ans prennent plaisir à être ensemble.
C'est une « bulle » dans votre quotidien qui permet de se rencontrer entre adultes, entre enfants et de se préparer à l'entrée en crèche, à l'école.
Une salle de motricité, une salle de temps calme, un espace bébé, des jeux adaptés sont à disposition.

Ouvert le jeudi et le vendredi de 8h45 à 12h et
2 samedis par mois de 10h00 à 12h00 - Gratuit

DES ATELIERS ENFANTS/PARENTS

Les ateliers éducatifs et ludiques ont pour objectif de faciliter et renforcer la connexion entre les parents et leurs enfants.

Atelier "Frères et Sœurs Sans rivalité"

Après les ateliers ''Parler pour que les enfants écoutent, écouter pour que les enfants parlent'', un nouveau cycle de formation sera mis en place intitulé « Frères et sœurs sans rivalité ».
Ces ateliers proposent de développer des compétences en communication pour atténuer la rivalité qui oppose souvent les enfants, dans le but d'en finir avec les disputes, les chamailleries, les moqueries, qui pèsent sur la vie familiale.
Ils proposent des habiletés que vous pourrez utiliser pour aider vos enfants à vivre ensemble plus sereinement.
Le cycle est proposé sur 6 séances. Le samedi de 10h00 à 12h00
L'atelier s'adresse aux parents de plusieurs enfants.

Dates : 23 septembre, 30 septembre, 7 octobre,
18 novembre, 25 novembre, 2 décembre,
Participation : 6 euros la séance.

Écrire un livre en famille

Il s'agit de réaliser un livre à partir de jeux d'écriture, de dessin et de peinture. Chaque famille va choisir le thème du contenu de son livre (une anecdote, un évènement heureux, etc).
Il ne s'agit pas de savoir dessiner, peindre, écrire, mais de faire comme on sait, de découvrir que l'on a plus de capacité que ce que l'on croit ... Toute la famille devient auteur.

Pour les enfants à partir de 6 ans.
Dates : 23 septembre, 30 septembre, 18 novembre, 25 novembre, 2 décembre, 9 décembre
Participation : 6 euros la séance.

Sciences en famille - Les SCIENTIVORES

Proposition de 4 ateliers scientifiques, ludiques, créatifs et pédagogiques :
Les samedis de 10h00 à 12H00.
Le 7 octobre : Initiation à la chimie par des expériences riches en couleur.
Le 21 octobre : A la découverte de la photosynthèse : d'où vient l'oxygène que nous respirons ?
Le 18 novembre : Voyage dans le monde microscopique des cellules.
Le 25 novembre : la fabuleuse découverte de Rosalind Franklin.

Pour les enfants à partir de 7 ans, accompagnés d'un parent ou grand-parent.
Participation : 6 euros l'atelier

Atelier « Baby gym »

Espace de jeux et d'échanges qui permet d'accompagner son enfant dans son développement moteur, sensoriel et social.
Participation : 6 euros
Parents et enfants (15 à 36 mois), le mardi de 10h à 11h, 1 fois par mois. Animé par Femina Sport - Participation 6 Euros

À PARTIR DE JANVIER 2024

Les dates et horaires seront
communiquées sur notre newsletter

Musique en famille

Partager un temps ludique avec son enfant pour l'amener à développer l'écoute des sons, des rythmes et des mélodies par une sensibilisation au monde musical et sonore.

Atelier autour des arts plastiques

Un temps de découverte et d'expérimentation partagé entre parents et enfants autour des arts plastiques.
On met le corps en mouvement, on explore les matières, les outils, les techniques. On éveille ses sens, on manipule, on laisse des traces, on compose avec les formes et les couleurs. Un vrai cheminement sensoriel !

Yoga en famille

Cet atelier est un espace de bien-être qui permet de passer un moment de partage ludique et de renforcer le lien parent-enfant. L'enfant va apprendre des postures qui lui permettront de mieux reconnaitre et maitriser ses émotions. Il va également développer sa confiance en soi, ainsi que sa concentration.

Communication gestuelle :

Utiliser les signes de la Langue Française des Signes permet de créer un lien unique avec son bébé/enfant. Au travers de jeux, de comptines et aussi de lectures. Toujours de manière ludique et dans la bonne humeur.

Des séjours et sorties : Ce sont les parents qui décident !

Les vacances sont un moment privilégié pour se retrouver en famille, pour partager des moments précieux avec ses enfants et pour rompre avec la routine. Hélas le quotidien et le manque de temps ne permettent pas toujours de s'organiser et de partir…

Soutenue par la CAF de la Somme, la MPT/CS accompagne les familles dans leur envie de s'évader quelques jours.

La référente famille propose de vous soutenir dans la construction de séjour et de vous accompagner sur place. La démarche est collective : le choix de la destination, le mode d'hébergement, les activités et le transport. Les décisions se prennent en groupe, lors de réunions et chaque idée est la bienvenue. Pour le financement, plusieurs solutions s'offrent à vous : paiement échelonné, demande de subvention, actions d'auto-financement, etc.
Les sorties prévues :

La Cité des Sciences : Samedi 14 octobre 2023

Le Parc Animalier Canadien : printemps 2024

L'apéro des parents

Autour d'un verre ou d'un café, ces soirées thématiques sont des espaces de discussion qui permettent d'aborder un thème, une question, un flou qui fait écho chez chacun. Il n'y a pas une réponse mais plutôt des réponses, aussi multiples que les familles elles-mêmes. Que vous soyez parents ou non, ou grands-parents, nous vous proposons de nous retrouver dans une ambiance chaleureuse et décontractée afin d'aborder différents sujets en lien avec l'enfance, l'adolescence et la parentalité.

Ce temps de pause avec des professionnels permet non seulement de créer du lien entre les familles, mais également de mettre en commun ses expériences et d'échanger des « trucs et astuces » qui facilitent le quotidien.

Quelques thèmes qui seront abordés :
- Le développement langagier en maternelle, le 20 octobre avec Anne SADER, orthophoniste
- Comment donner confiance en soi à son enfant ado ? avec l'association Le Forum des Pa-rents
- La naturopathie et la famille
- Réussir sa famille recomposée
- L'influence de mon histoire familiale sur ma vie ?

1 fois par mois, le vendredi à partir de 18h00.
Les dates seront précisées sur notre site.

La Semaine nationale de la Petite Enfance

du 16 au 23 mars 2024 sur le thème : Viens, JE T'EMMENE, se laisser guider par l'enfant

Organisée par l'association Agir pour la Petite Enfance, cette grande semaine est proposée à tous les lieux d'accueil individuels et collectifs. L'idée est de rassembler les professionnels et les parents autour des enfants pour stimuler l'éveil et l'épanouissement des petits de 0 à 3 ans. Ateliers de jeux d'éveil, apéro des parents, installation pédagogique et spectacle seront proposés tout au long de cette semaine.

Du silence au Concert, le samedi 23 mars 2024 à 10h30 et 15h30 - Tarif : 5 à 8 Euros

Par la compagnie Musique Acoustique Machine et l'association Cheval Rouge

La découverte du concert pour le très jeune public.

Partir du silence, donner à entendre les sources imagées du son acoustique, donner à voir les prémices de la lumière, quand les musiciens s'installent dans une forme de concert.

Réagir, interagir avec leurs émotions : en exploiter le chemin à l'aide d'une forme mélodique, prélude à une douce naissance harmonique, menant à un concert riche et festif. Enfin, les petits seront invités à toucher, à jouer, à danser…

LE SECTEUR ENFANCE

À partir de 3 ans jusqu'à 11 ans

La Commune de Rivery confie l'organisation et l'animation de l'Accueil péri et extrascolaire à la Maison Pour Tous / Centre Social.

Nos accueils sont des temps de transition entre le temps en famille et le temps scolaire. Ils permettent de répondre aux besoins des familles, le matin avant la classe, à la pause méridienne, le soir après l'école, les mercredis et les vacances scolaires.

Au-delà du mode de « garde » , il s'agit de créer, au travers de nos accueils, un environnement permettant à l'enfant de vivre des moments de détente, de convivialité, mais également d'éducation et d'apprentissage.

Ils ont également pour objectif de contribuer à lutter contre les inégalités en permettant aux enfants d'accéder à des activités sportives, culturelles, artistiques ou scientifiques.

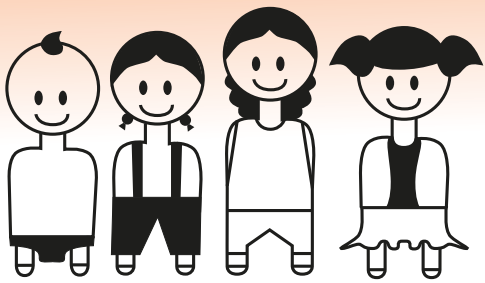

UN ACCUEIL PERISCOLAIRE

Les accueils du matin et du soir répondent aux exigences éducatives fixées par le projet éducatif et notre PEDT- Plan mercredi (cf. notre site internet).
Ils bénéficient des habilitations délivrées par la Direction Départementale de la Cohésion Sociale et de la Protection Maternelle et Infantile.

Horaires d'ouverture : lundi, mardi, jeudi et vendredi : de 7h30 à 8h35 et de 16h30 à 18h30.

LE PLAN MERCREDI

Pour le développement d'accueils de loisirs de qualité.

Conçu dans une logique à la fois de loisirs, de découverte et de pratiques, le programme du mercredi s'articule autour de projets culturels, artistiques et d'activités manuelles, environnementales, numériques, civiques et sportives.

Une continuité éducative entre le temps scolaire et le temps périscolaire est recherchée afin que tous les enfants puissent bénéficier d'activités propices à leur épanouissement et à leur réussite.

Des activités et évènements seront mis en place sur la thématique « l'Art en tous genres » pour développer les connaissances des pratiques culturelles, tout en s'amusant et en s'appuyant sur le sport ou encore des repas à thèmes. Le projet jardinage s'inscrira comme activité récurrente et en continuité pédagogique grâce à la cour verte située entre la MPT/CS et l'école primaire de Rivery.

Le mercredi : en inscription à la journée ou demi-journée, avec ou sans repas.
Horaires d'ouverture : de 7h30 à 18h30

UN ACCUEIL DE LOISIRS EXTRASCOLAIRE (VACANCES SCOLAIRES)

Ouvert durant toutes les périodes de vacances sauf pendant les vacances de fin d'année. L'ouverture des inscriptions se fera 15 jours avant pour les petites vacances. Pour l'été, les inscriptions seront ouvertes un mois avant l'ouverture.

Horaires d'ouverture : de 7h30 à 18h30. Avec ou sans repas. Tarifs et modalités d'inscription en fin de livret.

DES ATELIERS ENFANTS : Découverte & Éveil

POUR LES 4/6 ANS :

Éveil corporel

Découverte du rythme et de l'espace en musique, petites chorégraphies et jeux dansés.

Mercredi de 11h à 12h - animé par Leïla - Tarif A ou E

Arts plastiques

Pour découvrir différentes techniques d'expression plastique, s'éveiller à la couleur, aux outils, aux matières.

Samedi de 10h à 11h – animé par Gaëlle - Tarif A ou E

//

POUR LES 7/11 ANS :

Atelier Chorégraphique

Sous forme d'ateliers ludiques, l'enfant va s'échauffer, s'étirer, mettre son corps en mouvements dans l'espace sur un support musical, afin d'arriver à une précision du mouvement, apprentissage d'une phrase chorégraphique commune.

7 – 9 ans, le mercredi de 10h à 11h - animé par Leïla - Tarif A ou E

Hip-Hop

Mêlant rythme et acrobatie (break), cette danse sollicite et développe la coordination, l'expression du corps et l'esprit d'équipe.

7 – 11 ans, le vendredi de 16h45 à 17h45 - animé par Kamil - Tarif A ou E

Badminton

Sport d'une grande richesse pédagogique et physique où l'on progresse vite et qui présente pour les enfants un grand intérêt en matière d'acquisitions motrices.

7 – 11 ans, le mardi de 17h à 18h
11 – 14 ans, le vendredi de 17h à 18h
Encadré par Christophe – Tarif A ou E

« LES MAINS À LA PÂTE »

Une initiation gourmande en atelier. Activité pédagogique autour de l'art culinaire en ateliers ludiques et amusants spécialement élaborés pour un jeune public.

A partir de 6 ans, 1 fois par mois - le samedi de 15h à 16h30,

Dates : à consulter sur notre site.
Tarif : 12€

Arts plastiques

Pour découvrir différentes techniques d'expression plastique, s'éveiller à la couleur, aux outils, aux matières.

Samedi de 11h à 12h – animé par Gaëlle
- Tarif A ou E

L'ACCOMPAGNEMENT À LA RÉUSSITE ÉDUCATIVE

Le CLAS et le DARE
De l'école primaire jusqu'au lycée

Actions visant à offrir aux côtés des parents et de l'école, l'appui et les ressources dont les enfants ont besoin pour réussir.

LE CONTRAT LOCAL D'ACCOMPAGNEMENT A LA SCOLARITE (CLAS)

La MPT/CS met en place un accompagnement à la scolarité afin de donner aux enfants l'envie d'apprendre et de renforcer leur confiance dans ce qu'ils entreprennent avec autonomie. Le but est de lutter contre l'inégalité culturelle ainsi que l'échec scolaire.

Deux séances d'une heure et demie par semaine qui seront déterminées lors de l'adhésion au dispositif.

DISPOSITIF D'ACCUEIL ET DE REMOBILISATION ÉDUCATIVE (D.A.R.E)

Espace d'accueil et d'aide aux jeunes en période d'exclusion scolaire temporaire visant à sensibiliser et remobiliser les jeunes concernés dans leur parcours scolaire. Il se veut également un outil actif d'aide à la parentalité.

Du lundi au vendredi de 9h à 12h et de 14h à 17h30

LE SECTEUR JEUNESSE

dès l'entrée au collège

L'APOJEE, c'est le nom choisi par les jeunes pour définir cette action. Il représente, pour eux, tout ce qu'ils souhaitent trouver à la Maison Pour Tous / Centre Social de Rivery concernant la jeunesse : Accompagnement de Projet, Orientation, Jeunesse, Envies et Évasion.

Ce secteur inscrit son action dans un contexte de projets participatifs :

- Avec les jeunes, pour les rendre acteurs de leurs loisirs, de leurs vacances et de leurs projets ;

- En offrant un espace de citoyenneté pour agir et contribuer à l'évolution de notre société ;

- En favorisant un milieu de confiance, de respect, de compréhension et d'équité.

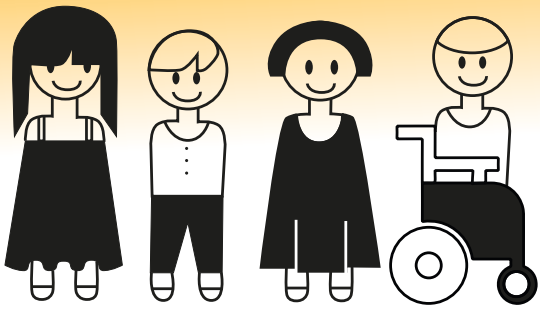

POUR LES JEUNES DE 11 à 17 ANS et 18 à 25 ANS

Point Information Jeunesse (PIJ)

Il s'agit d'un réseau de structures de proximité pour les jeunes de 15 à 30 ans. On y trouve des offres d'emploi, des conseils pour préparer ton BAFA, des bons plans pour des sorties et toutes sortes d'informations utiles pour les jeunes. Accompagnement à l'écriture de CV, de lettres de motivation, recherche d'aide financière pour le permis de conduire, BAFA, chantier jeune, service civique. Accompagnement prévention santé.

C'est aussi un espace identifié pour permettre aux jeunes de trouver leur place et de se construire en tant que citoyens de demain.

Accès libre et gratuit tous les lundis, mardis et jeudis de 16h à 18h30, avec ou sans rendez-vous.

UN CENTRE D'ANIMATION JEUNESSE, pendant les vacances

Le CAJ accueille les jeunes de 11 à 17 ans durant toutes les périodes de vacances (sauf pendant les vacances de Noël), de 8h à 18h. Au programme, des activités de loisirs, sportives, culturelles et des rencontres inter CAJ. Le programme d'activités et les inscriptions sont disponibles quinze jours avant les petites vacances et un mois avant l'été. Voir modalités d'inscription en fin de livret.

Les permanences de l'APOJEE

Les jeunes de 11 à 25 ans sont accueillis hors période scolaire pour maintenir l'accompagnement.

Un espace libre où le jeune peut venir avec son projet, individuel ou collectif, et être accompagné jusqu'à la réalisation de celui-ci. Des actions de qualité sont également proposées dont l'objectif est d'encourager l'implication des jeunes en leur permettant d'être acteur de leur projet.

Une mission de prévention numérique, LE PROMENEUR DU NET

L'animateur Promeneur du Net, écoute, informe, accompagne, conseille et prévient. Son but n'est pas la surveillance, mais bien l'accompagnement des jeunes et la recherche de réponses à leurs interrogations.

En dialoguant, le Promeneur renforce le lien social et cultive un esprit critique face à l'information et à l'image.

LES ACCUEILS : le mercredi de 13h à 18h et le samedi de 10h à 17h

Un espace où les jeunes peuvent le temps d'un instant se retrouver entre eux, échanger, faire leurs devoirs, accéder aux équipements de la structure (Micro Folie, Fablab, Ludothèque) mais également mener des actions hors les murs (sorties, ateliers, événements...)

LES SEJOURS

Les séjours sont construits avec les jeunes pour les rendre acteurs de leurs vacances et acquérir les bases pour construire de futurs départs en toute autonomie.

FLAG Football, gratuit sous condition d'adhésion

Tous les jeudis de 16h30 à 18h au gymnase Guy SAGUEZ pour les jeunes de 9 à 14 ans

Sorties culturelles

Programmation à consulter auprès de nos animateurs jeunesse ou sur nos réseaux sociaux

Représentations ou événements culturels chez nos partenaires culturels : le Safran, la Comédie de Picardie, la Maison de la Culture, le Cirque.

Retrouvez toute l'actualité du secteur jeunesse sur les réseaux sociaux :

@accueil_jeune_de_rivery

Jeunesse MptCs de Rivery

accueiljeunempt

LES ACTIVITÉS SENIORS

ouvertes à tous

LE COLLECTIF SENIORS, y participer c'est être acteur de projets, d'activités, de sorties, de voyage facilitant les rencontres, le partage et lutter contre l'isolement. Les actions mises en place par le collectif seniors représentent pour cette nouvelle saison 80% des activités proposées.

Atelier gratuit, 1 fois par mois, le lundi de 14h à 16h.
Accueil en mode « auberge espagnole », le lundi 25 septembre dès 12h00

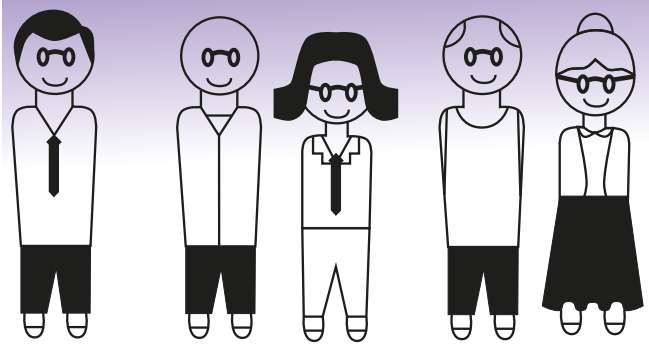

Théâtre d'impro

“Communiquer, improviser, en s’amusant“. Un atelier qui fait du bien ; le lâcher prise et la détente sont au rendez-vous !

Venez découvrir l’interprétation de personnages, inventer des histoires, créer des situations de toutes pièces et rire !

Le jeudi de 10h30 à 12h – par Magali et Esther de La Boîte d’Impro – TARIF A

Gym Prévention

La Gym Prévention Santé est une activité physique adaptée et ludique délivrée en cours collectifs par un professionnel de Siel Bleu. Ses objectifs sont atteints grâce à une alternance entre un travail debout et assis, au cours duquel les possibilités de chaque participant et leur degré d’autonomie sont strictement respectés.

Elle ne comporte pas d’exercices violents, trop difficiles ou trop rapides. On y exerce la fonctionnalité des muscles et des articulations, la capacité à se mouvoir aisément.

Le mardi de 13h30 à 14h30 - animé par l’association SIEL BLEU - TARIF A

Danse en ligne (bals et thés dansants)

La danse est excellente pour la santé et favorise le bien-être général. C’est avant tout une activité de divertissement, de loisir et de détente. Elle permet de développer sa mémoire, sa concentration, son sens du rythme, son repérage dans l’espace, de faire travailler ses muscles, ses articulations, sa souplesse et l’amplitude des mouvements tout en s’amusant et en se faisant plaisir.

Le mardi de 16h15 à 17h15 - encadré par Françoise - TARIF A

Ateliers informatique

Consulter notre site à la rubrique espace numérique.

Atelier Cortex en Folie

Dans une ambiance détendue : réfléchir, mémoriser, composer seul ou à plusieurs pour atteindre un objectif commun.

Stimuler différemment du quotidien son cortex cérébral.
Intervenants : Marie Jo, Pierre, Joelle et Anne.

Le lundi de 10h à 12 h, 1 fois par mois - atelier gratuit.

Café rencontre

Afin de faciliter l'intégration des nouveaux adhérents, un accueil, une visite des locaux, présentation des activités.

Les jeudis 12 octobre et 18 janvier de 10h à 12h – gratuit.

Café TricoThé

Pour s'initier, approfondir ses connaissances, sa pratique du tricot, du patchwork, du crochet…
Un temps de partage, de conseil et astuces dans une ambiance détendue.

Tous les lundis de 14h à 16h30 – gratuit.

NOUVEAUTÉS

Atelier généalogie

Pour se repérer dans les différents sites, trouver des réponses. Jean Louis et Elisabeth vous proposent de vous accompagner 1 fois par mois.

Le mardi de 10h à 12h. Tout public – gratuit.

Cycle de chant

Avec Guillaume Pruvost – Chanter pour soi, à plusieurs, ensemble.

Les lundis 25 septembre, 2, 9, 16 octobre et le 6 novembre de 10h30 à 12h – Tarif 25 Euros

Cycle céramique

Avec le Safran

Les mercredis 20 et 27 septembre, 4, 11 et 18 octobre de 10h30 à 12h – Tarif 15 Euros

LES ATELIERS INTERGÉNÉRATIONNELS

Atelier Bricol'tout

Pendant les vacances scolaires, animation par les seniors d'activités manuelles avec les enfants de 6 à 12 ans.

Quand les tous petits se racontent aux seniors !

Activités, balades, histoires contées auprès des enfants de moins de 6 ans

LES ACTIONS FREE

Pour lutter contre la surconsommation et donner une seconde vie à nos objets … environ 3 semaines de collecte et une journée de partage pour tous. On collecte les objets et on partage gratuitement.

Free Fringues

Collecte du 21 août au 22 septembre. Partage le 29 septembre, en extérieur devant la MPT, parvis de la Mairie.

Free Jouets

Collecte à la MPT du 23 octobre au 21 novembre 2023. Le partage aura lieu le dimanche 26 novembre lors du LUDI-DAY.

Free du jardin

Avril / Mai 2024 - Date à définir

Free Livres

Collecte et partage en juin 2024 - Date à définir.

SORTIES ET VACANCES SENIORS

Moments de découverte, de convivialité, de partage, de lâcher-prise avec le quotidien. Nous vous proposons de vous accompagner pour la réalisation de vos projets « voyage » qu'ils soient individuels ou collectifs (Dispositif ANCV).

L'ESPACE NUMÉRIQUE

Accompagnement numérique pour tous :

- Atelier informatique : Seniors, formation numérique adaptée ;

- Création numérique : exprimez vos talents de créateurs.

Notre Fablab Family est un lieu convivial d'échange ouvert à toutes et tous.
Chacun peut s'approprier et expérimenter les nouveaux usage des outils de fabrication numérique, dans un esprit de collaboration et de partage des savoirs.

Espace numérique novateur

Nous disposons d'un véritable espace numérique de 7 postes, ouvert aux adhérents de l'association, aux écoles de Rivery et à toute personne souhaitant découvrir ou se perfectionner sur l'outil informatique. Nos ateliers sont proposés par cycles de 4 à 7 séances d'1h30 chacune.

Nous disposons également d'Un espace de création le « Fablab Family ». Des activités liées au numérique plus nombreuses, un lieu convivial d'échange, à la fois de fabrication d'objets et de partage de connaissances.
Notre espace numérique est doté de 2 imprimantes 3D, d'une découpeuse laser, d'une découpeuse vinyle, d'une brodeuse numérique, d'une presse à chaud ainsi que de nombreux outils.

Tarif : 14€ l'adhésion fablab à l'année et frais de participation pour les consommables (variable en fonction du projet).
Le mercredi de 13h30 à 18h30
Le samedi de 14h00 à 17h00
Réservation conseillée : fablab.mptrivery@gmail.com

Découverte du numérique

Au sein d'un petit groupe, vous découvrirez à votre rythme les bases de l'outil informatique et son maniement pour être autonome sur un ordinateur ou téléphone.

Débutant : s'organise en fonction de la demande.
Initié (informatique) : Lundi de 13h30 à 15h
Smartphone & Tablette : Lundi de 15h00 à 16h30

Tarif variable selon le nombre de séance.

Atelier tablette « Facilotab »

Il s'adresse aux seniors ne disposant pas d'outils numériques adaptés à leurs utilisations. Afin de réduire la fracture numérique, nous mettons à votre disposition ces tablettes, sous forme de prêt.

Pour vous accompagner dans son utilisation, une formation gratuite de 10 séances d'une heure (par groupe de 3 à 4 personnes) vous offrira une meilleure prise en main et permettra de répondre à vos attentes.

Gratuit, sur inscription.

Atelier FAQ et petite maintenance

Vous avez des difficultés ? Un problème avec un logiciel ? Venez avec votre ordinateur, nous essaierons de vous aider. Damien vous accueille pour vous aider à réaliser la maintenance de votre ordinateur.
Mardi et jeudi de 16h30 à 17h30

L'ensemble de ces activités participe à l'action Centres Sociaux 2.0/6.0/8.0 qui vise à accompagner et faciliter l'inclusion numérique des habitants du territoire Picard. Ce projet porté par la Fédération des Centres Sociaux et socio-culturels des Pays Picards reçoit le soutien du dispositif FEDER.

Atelier numérique à destination de l'insertion sociale
(sous condition)

Il s'adresse aux personnes désireuses d'utiliser le numérique comme un tremplin vers l'insertion sociale et professionnelle. Cette formation au numérique permet de s'approprier les techniques de recherche d'emploi, d'acquérir les usages professionnels du numérique, de développer les outils pour une activité...

Lundi de 9h30 à 10h30 et de 10h30 à 11h30.

Point relais CAF

Cette permanence offre l'accès à toutes les informations relatives aux prestations et services de la CAF. Un accompagnement selon les besoins des usagers, aide à la navigation sur le site, soutien aux téléprocédures ...

Les lundis, mercredis et jeudis de 10h à 12h
Les mardis et vendredis de 14h à 17h

LA MICRO-FOLIE : UN ESPACE DE VIE CULTURELLE POUR TOUS

La Micro-Folie Rivery : culture, rencontres et divertissement pour tous

Gratuit - Tout public - Pôle Socio-culturel Jean Cayeux - Suivez les pas de la Micro-Folie !

Le musée numérique Micro-Folie Rivery réunit depuis 2021 plus de 5 000 ressources d'établissements culturels locaux, nationaux et internationaux. Grâce aux tablettes, chacun peut naviguer dans la collection d'œuvres projetée sur grand écran. Arts visuels, architecture, sciences, histoire, spectacle vivant… Il y en a pour tous les goûts et ce, gratuitement !

La Micro-Folie Rivery c'est aussi des ateliers artistiques et culturels, un espace de réalité virtuelle pour parcourir le monde à 360°, des animations pour questionner et approfondir un thème ou encore des jeux pour apprendre en s'amusant, quel que soit son âge.

LES COLLECTIONS DISPONIBLES :

- Collections Nationales #1, #2 et #3 : Parcourez les chefs-d'œuvre d'institutions nationales comme le Musée du Louvre, la Cité de la Musique – Philharmonie de Paris, Universcience et le Centre des monuments nationaux.

- Collection Hauts-de-France #4 : Première collection régionale, elle valorise un patrimoine exceptionnel de plus de 400 œuvres issues de 25 institutions muséales du territoire allant du Musée Boucher-de-Perthes au FRAC Grand Large.

- Collection Résidences Royales Européennes #5 : Rassemblant 20 demeures de 12 pays différents, cette première collection internationale offre une visite unique des châteaux-musées les plus renommés d'Europe à travers 350 œuvres.

- Collection Mexico #6 : Découvrez deux des plus grands musées de Mexico : le Musée d'Art Moderne et le Musée d'Anthropologie. Une plongée dans l'histoire du Mexique et ses patrimoines, des Mayas à Teotihuacán, de Frida Kahlo à David Alfaro Siqueiros.

- Collection Québec #7 : Cette collection internationale nous offre une réflexion anthropologique et artistique sur l'histoire du Québec à travers le Musée des beaux-arts de Montréal et le Musée de la Civilisation.

- Collection Union Européenne #8 : Découvrez l'histoire culturelle et artistique de l'UE avec un aperçu captivant des créations qui l'ont marquée et la richesse des peuples qui la composent.

Et tant d'autres à venir…

VISITES LIBRES

Ouverture (hors vacances scolaires) :

- Deux samedis par mois : Musée numérique en accès libre + Activité.

- En semaine : Musée numérique, activités, animations, micro-cinés.

- Les soirées folies : 1 fois tous les 2 mois.

Retrouvez les dates et le détail de notre programmation sur le site internet de la MPT/CS.

@microfolierivery Micro-Folie Rivery

VISITES DE GROUPE

La Micro-Folie reçoit également les associations, groupes scolaires, périscolaires... sur réservation dans des modalités variées (visites libres, co-construites, “clé en main”, etc.).

Pour plus d’informations, contactez-nous :
microfolie.mptrivery@gmail.com

NOS PREMIERS RENDEZ-VOUS DE L'ANNÉE

Micro-conférence : Les jardins du XVIe au XIXe siècle

17 septembre - dans le cadre de la 11ème Fête des jardiniers de Rivery

Jardins médicinaux, royaux, à la française, à l'anglaise… Découvrez l'histoire de ces espaces de prestige, production et décoration à travers les œuvres du musée numérique Micro-Folie !

Micro-conférence : Le sport dans l'art

Du 7 au 14 octobre - dans le cadre de "La MPT/CS vous met au défi !" pour la Fête de la Science 2023

De l'amphore panathénaïque au vélo en libre-service BIXI en passant par Bal Blanc, parcourez les œuvres témoignant de l'omniprésence de l'activité physique à travers les époques.

NOS RENDEZ - VOUS

La Maison Pour Tous - Centre Social propose également de nombreux rendez-vous hebdomadaires, mensuels et ponctuels.

Que ce soit pour améliorer son bien-être, pratiquer un sport, un art créatif, un loisir ou tout simplement se retrouver avec d'autres personnes, lors de sorties.

Nos ateliers sont encadrés par des salariés, des bénévoles ou des associations partenaires.

Certaines activités peuvent parfois accueillir des enfants, sous réserve d'être accompagnés par un adulte.

Elles sont ouvertes à toutes et tous : débutant ou expérimenté.

ATELIERS ET ACTIVITES

MARCHE NORDIQUE

Un sport complet pour garder la forme et la santé. Certains sports permettent d'améliorer son endurance, d'autres sa force, sa souplesse, son équilibre ou sa coordination. La marche nordique a l'avantage de développer efficacement toutes ces qualités !

Le mercredi de 14h30 à 16h30 – encadré par Mario – TARIF C

MARCHE NORDIQUE ADAPTÉE

S'adresse aux personnes souhaitant reprendre une activité physique de manière progressive.

Le jeudi de 10h à 12h – encadré par Mario – TARIF C

CUISINE

Partez à l'aventure avec les expérimentations culinaires et découvrez tous les petits trucs qui font le succès en cuisine.
Atelier à construire selon le souhait des inscrits : cuisine avec les produits de saison, cuisine du monde, gastronomie...

Le samedi de 15h à 17h - 1 fois tous les 2 mois, d'octobre 2022 à mars 2023 – encadré par Mamou de la Table d'Hort – 18 € l'atelier

GYM RYTHMÉE

Après une mise en route progressive, on évolue sur des musiques douces mais rythmées. Des exercices courts de renforcement musculaire alternent avec des séquences d'assouplissement. On apprend aussi à bien respirer, à travailler la mobilité, l'équilibre et la coordination.

Le lundi de 20h à 21h - animé par Cédric – TARIF A

BADMINTON

A partir de 14 ans, il s'agit d'une section en loisirs. Elle s'adapte aussi bien aux personnes débutantes qu'aux plus confirmées qui souhaitentn, par l'activité, passer un bon moment en famille, entre amis ou découvrir une nouvelle discipline sportive accessible à toutes et tous.

Le vendredi de 18h à 20h : deux cours d'une durée d'1 heure (18h-19h et 19h-20h)
Animé par Christophe – TARIF A

COUNTRY ET LINE DANCE

Accessible à tous, vous pouvez la danser en ligne, en cercle ou en carré, seul ou en couple. Tout commence par l'apprentissage de chorégraphies simples en décomposant les pas plusieurs fois, puis en musique. Après la première heure de cours vous saurez déjà danser une danse, d'où un sentiment bien agréable !

La line dance : C'est de la danse en ligne sur des musiques autres que la Country : Valse, Latino, Rock, Disco, Funk ....

3 niveaux le mardi de 17h30 à 18h30, de 18h30 à 19h30 et de 19h30 à 20h30 - animé par Françoise - TARIF A

PEINTURE SUR PORCELAINE

C'est le procédé qui consiste à appliquer, à la plume ou au pinceau, des pigments colorés mélangés à des huiles et des solvants sur des objets en porcelaine pour les décorer.

Même si vous ne savez pas dessiner, les motifs peuvent être reportés sur la porcelaine à l'aide de poncifs, de calques ou de carbones. Après les efforts initiaux de l'apprentissage, vous trouverez un réel plaisir à peindre et un vrai plaisir personnel à vous découvrir des talents cachés...

Le mardi de 14h à 16h - animé par Laurence - TARIF C

TENNIS

Cet atelier permet d'apprendre les notions fondamentales du tennis pour être capable de jouer sous forme d'échange. Venez prendre du plaisir à jouer tout en progressant, tout en entretenant votre condition physique toute l'année et sous une forme ludique. Le tennis entretient un lien social avec les personnes de tout horizon.

En partenariat avec le Tennis club de Rivery
Les vendredis de 12h15 à 13h30 - TARIF D

ANGLAIS

La pédagogie proposée repose sur le développement de l'expression orale puis écrite, l'acquisition ou le perfectionnement de la grammaire et du vocabulaire.

Le mardi ou le mercredi de 18h à 19h30 - animé par Chloé - TARIF B

COUTURE

Les ateliers d'expression textile sont conçus comme des espaces de découverte et de partage où l'imaginaire s'allie aux gestes simples de la couture. Il s'agit de prendre le temps de créer tout en goûtant au plaisir de coudre, de la conception à la réalisation.

Niveau 2 perfectionnement : le lundi de 14h00 à 16h (7 places)
Niveau 1 initiés, à thème : le jeudi de 18h15 à 20h15 (6 places) - animé par Edith
Niveau 1 et 2 - TARIF C

SOPHROLOGIE

Apprentissage du bien-être au quotidien. Gestion mentale du stress, perception des relations entre corps et mental.

Avec en plus une balade en septembre 2023 et une balade en juin 2024 (sous réserve).

Le lundi de 18h30 à 19h45 ou le vendredi de 14h à 15h15 - animé par Françoise -TARIF D

YIN YOGA

C'est un yoga doux avec une respiration lente et profonde, ce yoga ne nécessite peu ou pas d'engagement musculaire. La majorité des postures se font au sol et sont tenues en moyenne de 3 à 10 minutes. Afin que les muscles soient le moins possible sollicités, on utilise des supports qui soutiennent le corps, comme des couvertures et des sacs de sable.

L'objectif étant de mettre le corps en décharge et de laisser faire la gravité.

Le jeudi de 12h30 à 13h30 - animé par Cédric - TARIF A

ZUMBA

Cette activité physique est un mix de danses latines et d'aérobic. Elle permet de décompresser et d'évacuer les tensions du quotidien, tout en se dépensant dans la bonne humeur.

Le vendredi de 18h à 19h - animé par Clothylde - TARIF A

NOS RENDEZ-VOUS AUTOUR DU JEU

DES SOIRÉES JEUX

Un vendredi par mois, vous découvrirez une multitude de jeux, à partager en famille ou entre amis. Jeux de coopération, de mémoire, de stratégie, de rôle, chacun trouvera son bonheur ! Ouvertes à tous.

Animé par l'association Carava'lud - Gratuit

PRÊT DE JEUX

Un samedi par mois, avec la possibilité d'emprunt de 4 jeux pour 4 semaines. Nous tenons à la disposition des adhérents de la ludothèque près de 900 références de jeux, pour jouer à la maison avec les enfants ou les plus grands. Un drive est à votre disposition pour réserver vos jeux.
L'adhésion annuelle : 40€

UN PROJET ARTISTIQUE ET CULTUREL INTERGÉNÉRATIONNEL POUR ARTISTES ET HABITANTS.

Dès septembre, nous vous invitons à participer à :
Famille, je vous (Hai)me - Secrets d'histoires
Avec la Cie L'ARCADE et la Comédie de Picardie

Interroger la famille, c'est s'interroger sur son identité, son sentiment d'appartenance. C'est finalement réfléchir à sa place dans le monde. La Compagnie de l'Arcade met en place un projet artistique et culturel intitulé «Famille, je vous (H)aime – Histoires de secrets» en partenariat avec Amiens Métropole et la Comédie de Picardie : lectures-débat, atelier de préparation à la lecture expressive, lectures partagées, ateliers d'écriture, ateliers de pratique artistique (Théâtre), Portrait de famille (avec qui faites-vous famille ?) avec un ou une photographe.

Gratuit - Renseignements et inscriptions auprès d' Aurore

UN ÉVÉNEMENT
Le LUDI-DAY, dimanche 26 novembre de 10h à 17h

Ce temps fort est conçu comme un lieu de rencontre et d'échange autour des jeux et jouets. Escape game familial, Free jouets, rétro gaming, espace de jeux adaptés selon les âges et d'autres ateliers seront proposés.

LES SORTIES
Consulter notre site

EVENEMENTS ET SALONS,
notre association y participera

LE SALON DES ASSOCIATIONS DE RIVERY
Organisé par la municipalité de Rivery - Parc Municipal, le 2 septembre, de 11h à 17h ;

A cette occasion, La MPT-CS organisera ses portes ouvertes, vous serez invités à découvrir la structure et ses diverses activités.

LA FÊTE DES JARDINIERS DE RIVERY
Organisée par la municipalité - Parc Municipal, dimanche 17 septembre de 9h à 18h.

Exposition virtuelle de notre Micro-Folie, sur les jardins médicinaux, royaux, à la française, à l'anglaise.

LE SALON DES CONFITURES
Samedi 23 et dimanche 24 septembre avec l'association OTS (Organisation, Traditions et spectacles).

LA FÊTE DE LA SCIENCE
Du 7 au 14 octobre. L'association se bouge à l'occasion de la Fête de la Science avec des propositions mêlant sport et science.

SOIREE FOLIES
Le vendredi 10 novembre à partir de 16H30. Une soirée festive en cours de préparation...
Nous fêterons ensemble les 40 ans de l'association !!!

EXPOSITIONS

AMIENS 15-18,

Projet Bac animation du lycée Edouard Gand. Comparaison de photographies de Raoul BERTHELE et de la section photographique de l'armée (ECPAD), du 6 au 18 novembre 2023.

VIVE LE SPORT !

Exposition de photographies de Léandre et Kévin, photographes pour la Gazette des sports d'Amiens, du 22 janvier au 3 février 2024.

TARIFS & MODALITÉS D'INSCRIPTION

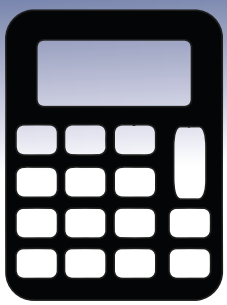

TARIFS DES ACCUEILS PÉRISCOLAIRES

Quotient Familial	RIVERY			Extérieur
	QF1 : inf. à 630 €	QF2 : De 631 € à 900€	QF3 : Plus de 900€	
Forfait matin de 7h30 à 8h35	2 €	2.20 €	2.40 €	2.60 €
Forfait à l'heure 16h30-18h30	2 €	2.20 €	2.40 €	2.60 €

TARIFS DU MERCREDI SANS REPAS

Quotient Familial	RIVERY			Amiens Métropole	Extérieur
	QF1 : inf. à 630€	QF2 : De 631€ à 900€	QF3 : Plus de 900€		
Forfait matin	5 €	6 €	7 €	8 €	9 €
Forfait journée	8 €	9 €	10 €	11 €	12 €

Chaque repas pris par enfant est à ajouter au prix du forfait, soit 4.70 € . Une attestation fiscale est délivrée pour l'accueil des enfants de moins de 7 ans au 31 décembre de l'année en cours.

GRILLE DES TARIFS DES VACANCES SCOLAIRES ENFANTS ET JEUNES

	Accueil de loisirs vacances scolaires sans repas		
	Forfait 4 jours	Forfait 5 jours	
QF1	26,00 €	32,50 €	
QF2	32,00 €	40,00 €	
QF3	36,00 €	45,00 €	
Amiens Métropole	48,00 €	60,00 €	
Autres communes	52,00 €	65,00 €	
Prix du repas au 1er sept 22 : 4,70 €			
Réduction de 10 % hors repas à partir du 3ème enfant (présence en même temps) pour l'ensemble des enfants			
	Supplément (Soirée + repas)	Supplément bivouac (Soirée + repas + nuit)	Supplément camping, la nuitée : (Hébergement, repas, déplacement)
Enfant	7,50 €	7,50 €	7,50 €
Jeune	7,50 €	7,50 €	7,50 €

LES ATELIERS ENFANTS ET ADULTES, TARIFS À L'ANNÉE

TARIF A	120 €
TARIF B	180 €
TARIF C	200 €
TARIF D	210 €
TARIF E	50 €*

*Tarif au trimestre uniquement pour les enfants

LES MODALITÉS D'INSCRIPTION

La Maison Pour Tous - Centre Social de Rivery met en place de nouvelles modalités d'inscriptions pour l'ensemble de ses actions et services : accueils périscolaires, mercredis, vacances scolaires et activités socioculturelles...

CE QUI CHANGE POUR LA RENTRÉE 2023/2024

- Il sera indispensable de procéder à l'activation de votre Espace Famille pour toute inscription à une activité ;

- Il sera impératif d'anticiper la réservation de votre/vos enfant(s) aux services périscolaires (sur 1 mois) ;

- La facturation de l'accueil du soir sera calculée à l'heure de présence. L'horaire d'accueil du soir est modifié, il se terminera à 18h30 au lieu de 19h.

- Le règlement s'effectuera à partir de votre Espace Famille. Vous aurez toujours la possibilité de régler ou d'étaler votre règlement. Informations et modalités à l'accueil.

- Les inscriptions aux activités socioculturelles et sportives débuteront le 23 août.

En cas de difficulté à l'activation et/ou d'utilisation de votre Espace Famille, Marie-Charlotte et Damien sont à votre disposition pour vous apporter toute l'aide nécessaire.

CE QUI NE CHANGE PAS ... OU PRESQUE !

La carte d'adhésion annuelle (du 01/07/2023 au 30/06/2024) est obligatoire pour participer aux activités, aux ateliers et aux sorties organisées par la MPT/CS. L'adhésion n'est pas remboursable quelles que soient les circonstances.

L'adhésion vous permet de participer à la vie associative, de bénéficier du tarif adhérent sur l'ensemble des activités et de voter lors de l'Assemblée Générale.
L'adhésion individuelle est de 18 €, l'adhésion famille de 28 € et de 31 € pour les associations. Votre adhésion vous permet d'obtenir des places de cinéma pour le Pathé à tarif réduit, à retirer à la MPT/CS.

L'INSCRIPTION AUX ACTIVITÉS

Toute inscription aux ateliers sera définitivement validée après avoir fourni les pièces demandées dans votre espace famille. Les cotisations d'activités doivent être réglées à l'avance. Des facilités de paiement vous seront proposées à l'accueil de la MPT/CS.
Nous continuons à accepter les chèques bancaires, les chèques vacances ainsi que les coupons sports.

Nous acceptons la carte bancaire pour un minimum de 10 euros.

L'inscription aux ateliers est remboursable sur demande écrite et justifiée uniquement pour cause de déménagement ou maladie avec certificat médical. Le remboursement sera calculé au prorata des séances effectuées. La date de remboursement prise en compte est celle de la demande.

Toutes nos activités suivent le calendrier scolaire, les jours fériés ne sont pas rattrapés.

La Maison Pour Tous/Centre Social se réserve la possibilité de modifier ou d'annuler des ateliers si les effectifs sont jugés insuffisants. Dans ce cas, les séances non effectuées seront remboursées. Les horaires et tarifs indiqués sur cette plaquette ne sont pas contractuels et sont susceptibles d'être modifiés.

Retrouvons-nous, dès le 2 septembre 11h à l'occasion de nos portes ouvertes.

Nous vous souhaitons une belle rentrée !

NOTES

NOTES

Date de reprise des activités : 25 septembre 2023

Date de fin des activités : 15 juin 2024

Maison Pour Tous Centre Social Rivery

la Villette
MINISTÈRE DE LA CULTURE
Liberté Égalité Fraternité
MICRO-FOLIE RIVERY

Pôle Socio-Culturel Jean CAYEUX
63 rue Baudrez - 80136 Rivery
03.22.70.07.38
contactmptrivery@gmail.com

Horaires d'ouverture de l'accueil :
Lundi & Mardi : 13h30 - 18h
Mercredi : 8h30 - 12h, 13h30 - 18h
Jeudi & Vendredi : 8h30 - 12h, 13h30 - 17h30

Abonnez-vous à notre newsletter sur notre site internet
www.mptcsrivery.fr

Scanez - moi !

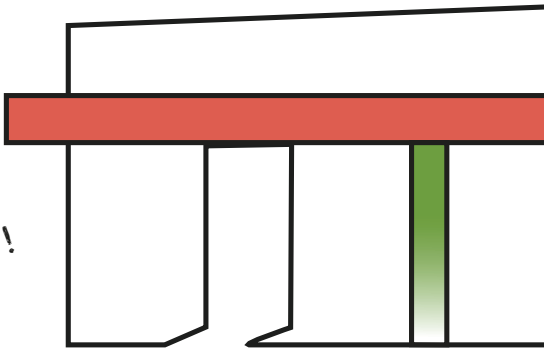

Maison Pour Tous / Centre Social de Rivery
Micro-Folie Rivery

@microfolierivery
@fablab_mptcsrivery

RIVERY · Allocations Familiales Caf de la Somme · somme · Union Européenne · Amiens Métropole · Région Hauts-de-France · Fédération Centres Sociaux · Vacances Ouvertes · fête de la Science

Réalisation et graphisme Clément Périé - @clemagination
raymondperie@gmail.com